Pratica

29-424

In conformità alla normativa vigente, il progettista detiene i diritti esclusivi sul presente elaborato tecnico. Ne è vietata la riproduzione, diffusione, modifica o utilizzo, totale o parziale, in qualsiasi forma, senza esplicito consenso scritto dell'autore.

2

PIANO TERRA

scala 1:100

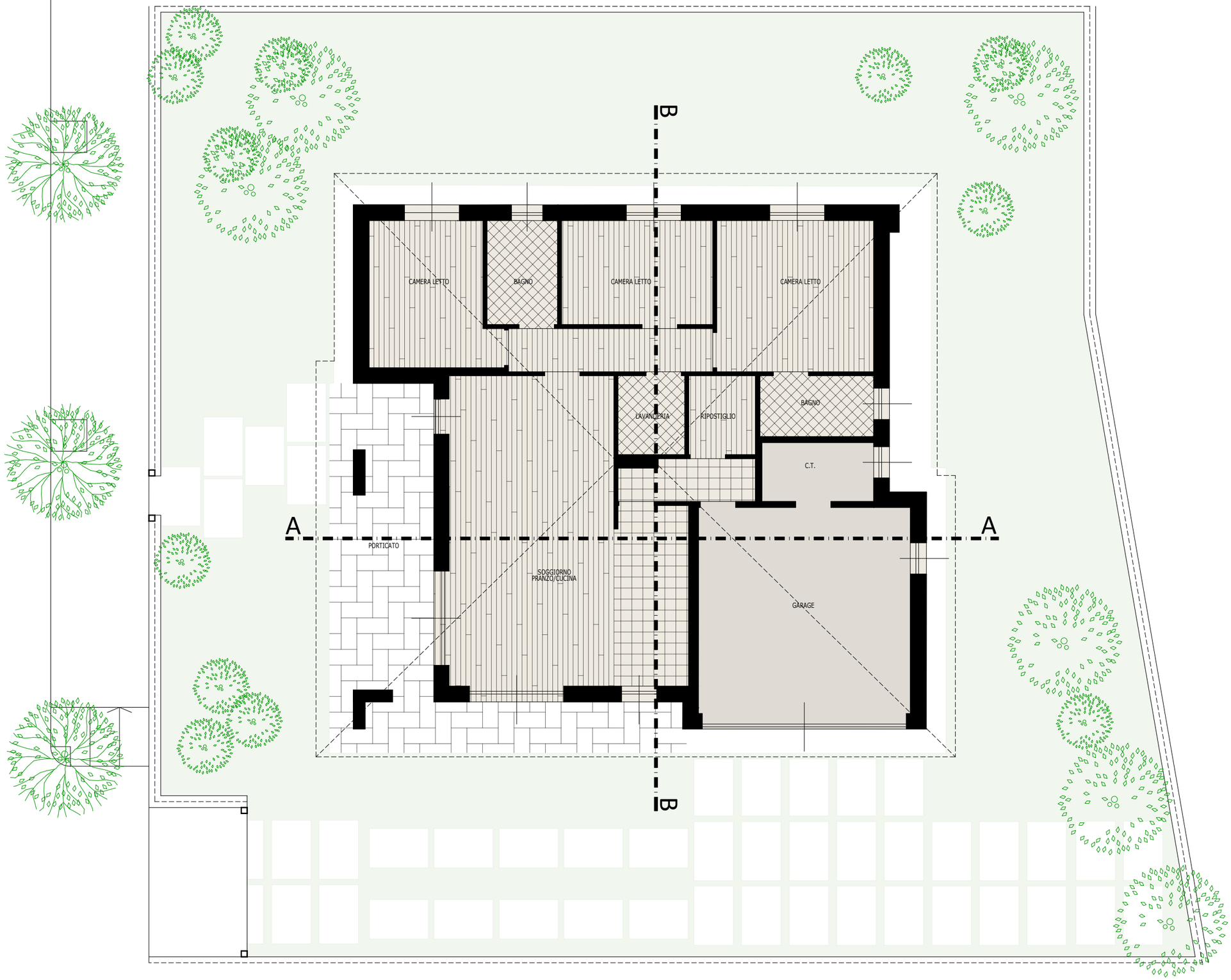

abacuc
architettura e consulenza
via Giovanni Gronchi 8 - Grezzana (VR)

arch. Stefano Signorini
(+39) 347 99 21 100
stefano.signorini@abacuc.it

Oggetto Villetta unifamiliare su un piano - Lotto 9	Codifica _PRO_ 01 _2025
Committente Pantim srl	
Elaborato Destinazioni piano terra Data 13/11/2025	Tipologia ARCH

PROPOSTA PROGETTO